

PIANO SEMINTERRATO



PIANO TERRA



PIANO TIPO 1 (1° e 3° piano)

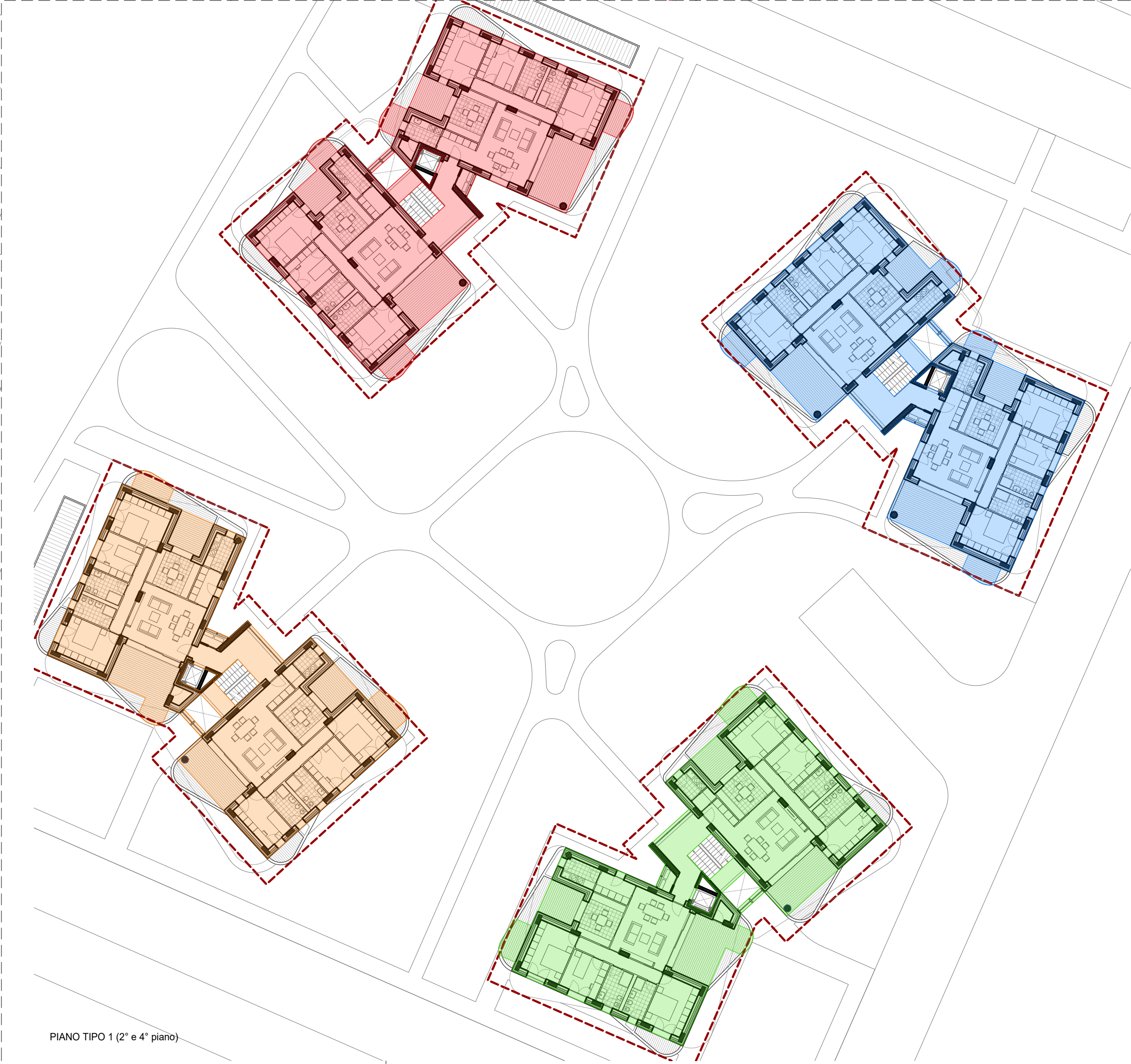

PIANO TIPO 1 (2° e 4° piano)

- LEGENDA**
- Superficie totale comune
  - Superficie totale edificio A
  - Superficie totale edificio B
  - Superficie totale edificio C
  - Superficie totale edificio D
  - Offset 1,5 m da sagoma edificio

CALCOLO SUPERFICIE TOTALE						
Piano	Edificio A	Edificio B	Edificio C	Edificio D	Comune	Totale di piano
INTERRATO	36.6	36.6	34.2	34.2	1555.6	1697.1
PIANO TERRA	416.5	416.5	414.5	414.5	-	1661.9
PIANO PRIMO	371.8	371.8	375.0	375.0	-	1493.5
PIANO SECONDO	384.7	384.7	375.9	375.9	-	1521.2
PIANO TERZO	371.8	371.8	375.0	375.0	-	1493.5
PIANO QUARTO	315.3	315.3	313.0	313.0	-	1256.7
TOTALE	1896.5	1896.5	1887.6	1887.6	1555.6	9123.8

COMUNE DI MODENA

ACCORDO OPERATIVO AI SENSI DELL'ART.38 L.R.24/2017  
RIGENERAZIONE AD USO RESIDENZIALE DEL COMPARTO EX CASERME  
Via Giardini - Modena

COMMITTENTE

CESA COSTRUZIONI S.r.l.  
Via Quintino Sella n.3  
20121 Milano (MI)  
C.F. e P.IVA 01982540369

PROGETTISTI E CONSULENTI

COORDINAMENTO DI PROGETTO, PROGETTAZIONE URBANISTICA, PROGETTAZIONE ARCHITETTONICA

aTEAM Progetti Sostenibili  
Via Torre 5 - 41121 Modena  
email: info@ateamprogetti.com  
tel. +39 059 7114689  
Arch. Lucia Bursi, Arch. Elena Fiocchi, Mirco Sileo

CONSULENZA GEOLOGICA, IDRAULICA E SISMICA

Dott. Geol. Valeriano Franchi  
Viale Caduti in Guerra 1 - 41121 Modena  
email: valerianofranchi@gmail.com  
tel. +39 335 6611883

PROGETTO DEL VERDE

Dott. Paolo Filetto  
email: paolofiletto@gmail.com  
tel. 339 5910874

PROGETTAZIONE OPERE DI URBANIZZAZIONE E OPERA PUBBLICA

Ingegneri Riuniti  
Via G. Pepe, 15 - 41126 Modena  
e-mail: info@ingegneririuniti.it  
Tel. 059 33 52 08 - Fax 059 33 32 21  
CO.UU. Dott. Ing. Federico Salardi, Dott.ssa Ing. Erica Guesconi  
Opere stradali: Dott. Ing. Lorenzo Ferrari, Dott. Ing. Davide Galliani

CONSULENZA ACUSTICA, QUALITA' DELL'ARIA E MOBILITA'

Praxis Ambiente Srl  
Via Canaletto Centro 476/A - 41121 Modena  
email: info@praxisambiente.it  
tel. +39 059 454000  
Dott. Carlo Odorici - Ing. Roberto Odorici

CONSULENZA ARCHEOLOGICA

AR/S Archeosistemi S.C.  
Via Nove Martiri 11/A - Reggio Emilia (RE)  
email: barbarasassi@archeosistemi.it  
tel. +39 0522 532094  
Dott.ssa Barbara Sassi

NOME FILE:  
GIA\_AO\_PU\_T17

ELABORATO DA:  
EF

APPROVATO DA:  
FB

OGGETTO:  
Accordo Operativo ai sensi dell'art.38 L.R.24/2017  
Rigenerazione ad uso residenziale del comparto Ex Caserme di Via Giardini

CARTELLA:  
I:\work\originale\archivio generale\148 zendo\2\_via giardini\4 progetto\01\_edilabili\03\_dwg\gia\_tavole

PROTOCOLLO:  
148

TITOLO ELABORATO:  
Calcolo superficie totale

CODICE ELABORATO:  
GIA\_AO\_PU\_T17

REV. DATA NOTE

COLLABORATORI  
Arch. Elena Fiocchi

SCALA:  
1:300

DATA:  
29/04/2024

ARCHITETTURA